

# VIVIR CON MADERA

Anuario del concurso para profesionales y  
estudiantes de arquitectura e interiorismo  
que promueve el uso innovador de la madera  
y sus derivados. Edición **2007**



**GARAJE,  
JARDÍN,  
TERRAZA,  
PISCINA  
Y ACCESO  
A VIVIENDA  
ENTRE  
MEDIANERAS**

Ubicación  
**Calle Minerva, 13  
Barcelona**

Autor  
**Toni Gironès  
Saderra,  
arquitecto**

Aparejador  
**Sergio Pérez  
Cobos**

Promotor/  
Propietario  
**Privado**

Contratista  
**Proyecto  
Mym 60 s.l.  
(Mónica y Marian  
Galindo)**

Fotógrafo  
**Toni Gironès  
Saderra**

Colaboradores  
**Roger Mayol.  
Susana Roque,  
proyecto**

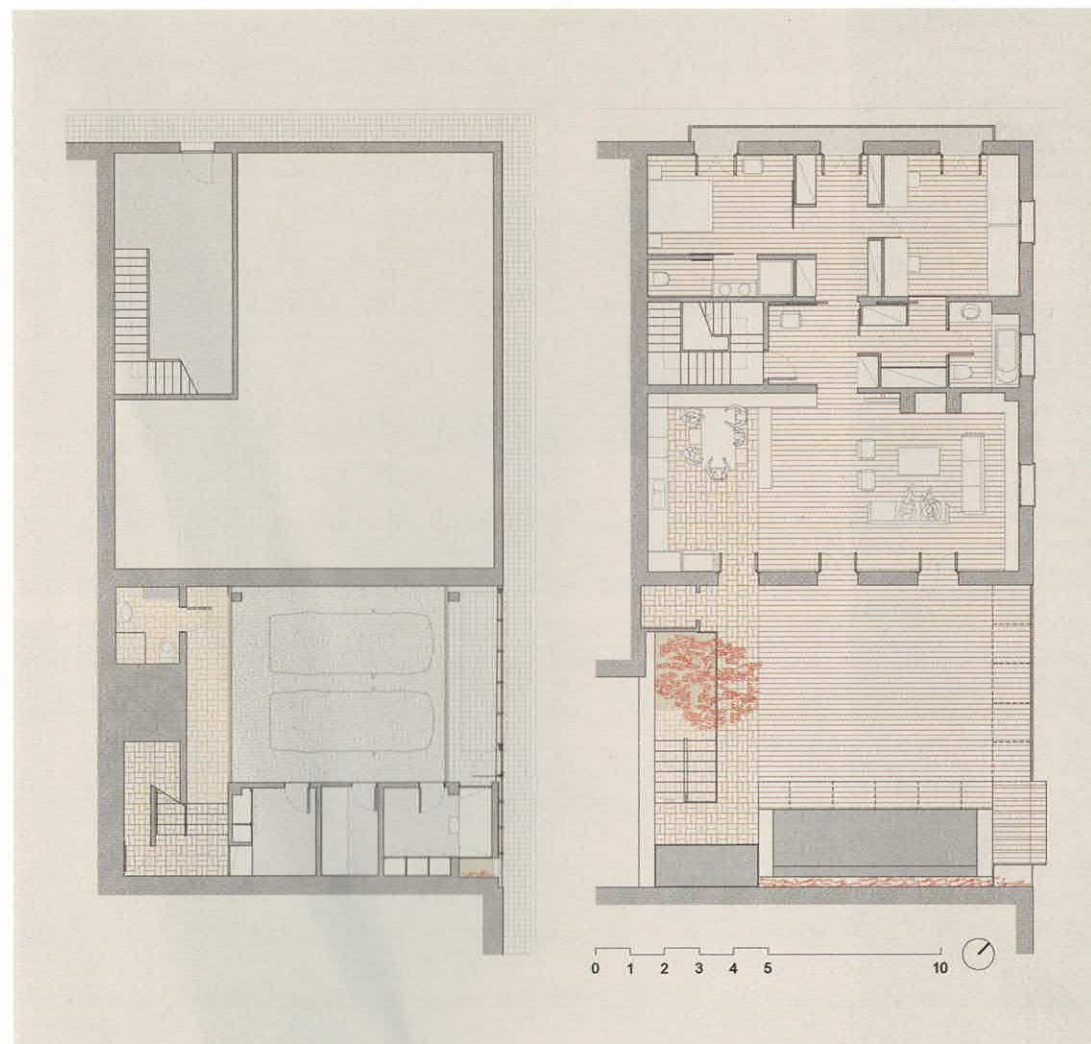

Una estrecha calle en el ensanche...  
Un programa complementario a la vivienda: acceso a través de garage, vestuarios, piscina y terraza...  
Una intención: a partir del vacío interior de manzana, un jardín se abre a la ciudad...  
En las dos plantas (baja/garaje + piso/terraza), ha primado la disposición en continuidad de los diferentes programas, así como la alternancia y relación entre ellos en los diferentes periodos del año. De esta manera, el garaje intenta optimizar al máximo su espacio consiguiendo una capacidad y movilidad óptima para 2 vehículos. El acceso a la terraza se sitúa en el fondo de parcela, potenciando con la luz natural una cierta continuidad entre la calle y el espacio jardín.  
Una ventilación natural cruzada y una cierta transparencia condicionan la formalización de la fachada.

Construida en seco con una estructura principal de acero corrugado (Æ 25 mm.) las diferentes densidades la definen presando madera tratada en un mallazo corrugado (150x300 mm. Æ 10 mm.).  
La disposición de la terraza del 1er piso libera al máximo un espacio de uso plurifuncional en continuidad con la vivienda.  
La piscina climatizada y la vegetación se sitúan en el fondo, debajo de la medianera principal consiguiendo la máxima profundidad.  
La fachada de acero y madera dobla en forma de pérgola, se recoge el espacio... y un pequeño balcón permite la relación puntual con la calle, donde un peatón se acerca a un cañal de una antigua riera más que a un edificio de la ciudad.

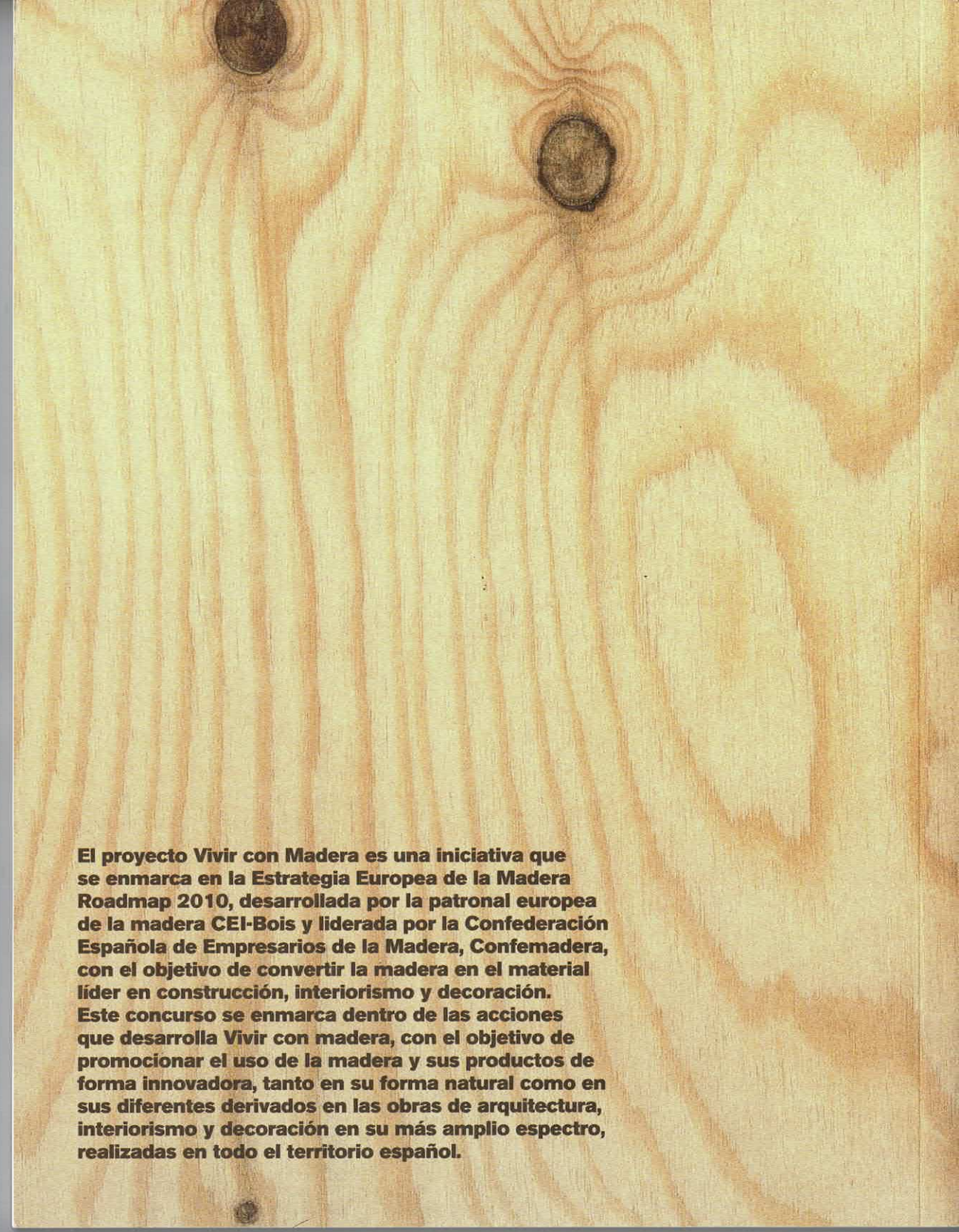

**El proyecto Vivir con Madera es una iniciativa que se enmarca en la Estrategia Europea de la Madera Roadmap 2010, desarrollada por la patronal europea de la madera CEI-Bois y liderada por la Confederación Española de Empresarios de la Madera, Confemadera, con el objetivo de convertir la madera en el material líder en construcción, interiorismo y decoración. Este concurso se enmarca dentro de las acciones que desarrolla Vivir con madera, con el objetivo de promocionar el uso de la madera y sus productos de forma innovadora, tanto en su forma natural como en sus diferentes derivados en las obras de arquitectura, interiorismo y decoración en su más amplio espectro, realizadas en todo el territorio español.**